

voorbeeld tentboek

Dit document hoort bij de volgende tent: _____

1. Gegevens van de tent

Naam leverancier: _____

Contactgegevens leverancier: _____

Informatie over het materiaal van de tent

Tentdoek:	
IJzerwerk / constructie:	

Algemene gegevens tent

Naam tent:	
Type tent:	
Breedte tent:	
Lengte tent:	
Netto m2:	
Zijkant hoogte:	
Materiaal zijwanden:	
Vloer / bodembedekking:	
Maximaal aantal personen:	

2. Gegevens van de eigenaar van de tent

Naam:	
Rechtsvorm:	
Adres:	
Postcode:	
Plaats:	
Telefoon:	
E-mailadres:	
Website:	
KvK nummer:	

3. Constructie van de tent

Voorbeeld constructietekening:

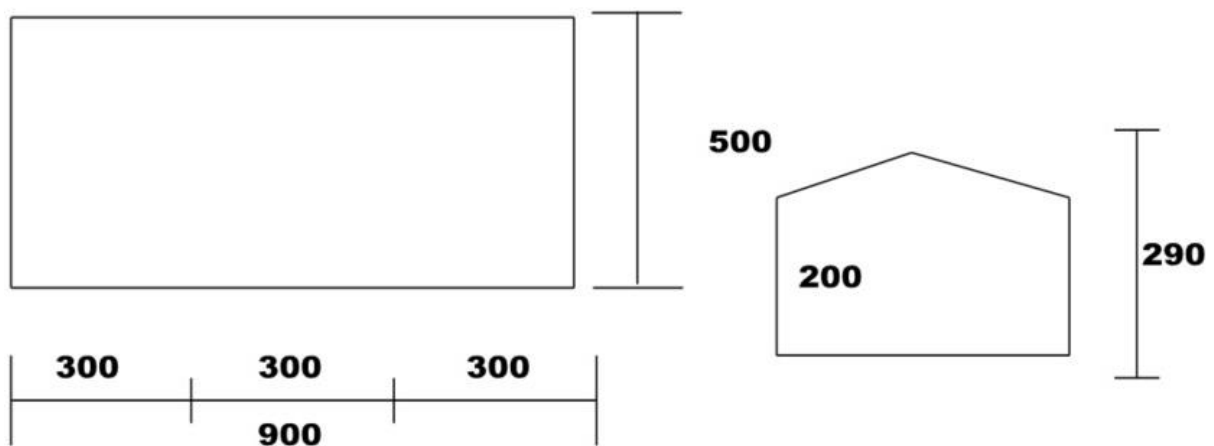

4. Belasting tent / veiligheid tent

4.1 Belastbaarheid/extra gewicht dat kan worden opgehangen

Bij normaal gebruik kan in de tent verdeeld over de zijwand tot _____ kg opgehangen worden.

4.2 Veiligheid bij harde wind/storm/sneeuw

- De tent moet, indien mogelijk, gesloten worden bij (constante) windkracht 7 BFT - harde wind (Indicatief!).
- De tentconstructie dient ontruimd te worden bij (constante) windkracht 8 / 9 BFT - stormachtig / storm (Indicatief).

- De tent dient sneeuwvrij gehouden te worden.

5. Brandveiligheid tentdoek

De tent dient gemaakt te zijn van gecertificeerd brandvertragend katoen en/of pvc. Voeg een kopie van het certificaat toe.

6. Vluchtwegen en signalering

- Doorgangen vanaf de tent naar een veilige plaats moeten worden vrijgehouden van obstakels die de doorgang kunnen belemmeren.
- Een nooduitgang kan bestaan uit een harde deur of uit tentdoek.
- Er dienen voldoende nooduitgangen te zijn. Uitgangspunt is 1 nooduitgang per 90 personen (de ingang niet meegerekend).
- De inrichting van een tent moet zodanig zijn dat er vrije doorgang is naar de vluchtdeuren.
- De tent moet binnen 1 minuut ontruimd kunnen worden.
- Er mogen niet meer dan 4 mensen per m² netto oppervlakte worden toegelaten.
- Een tent die bestemd is voor meer dan 50 personen heeft een vluchtroute-aanduiding nodig. Deze aanduiding voldoet aan NEN-EN-ISO-7010 en aan de zichtbaarheidseisen gelijk aan NEN-EN 1838. De vluchtwegen dienen duidelijk aangegeven te zijn door middel van borden voorzien van (nood)verlichting.
- Een tent gebruikt als verblijfsruimte is goed verlicht zodat deze veilig kan worden gebruikt.
- Een tent bestemd voor meer dan 75 personen, dient in de tent noodverlichting te hebben. Deze noodverlichting geeft binnen 15 seconden na het uitvallen van de voorziening voor elektriciteit gedurende tenminste 60 minuten een verlichting van ten minste 1 lux.

7. Constructieve veiligheid

- De tent is juist opgezet als alle hoofdstaanders zijn geplaatst zoals op de constructietekening vermeld.
- De tent is juist opgezet als alle zijstaanders zijn geplaatst op de constructietekening vermeld.
- Zie erop toe dat alle scheerlijnen vastgezet worden met meegeleverde haringen
- Voor de constructie maakt het niet uit of zijwanden wel of niet geplaatst worden. Vanaf windkracht 7 dient de tent gesloten te worden.